

第59回  
東海地区国立高等専門学校体育大会  
(空手道競技)

期日 令和3年7月3日 (土)

開場時間 12 : 00

競技開始 13 : 00

場所 豊田工業高等専門学校 第二体育館

主管校 鳥羽商船高等専門学校  
担当校 豊田工業高等専門学校



第 59 回東海地区国立高等専門学校体育大会

会長 和泉 充  
(鳥羽商船高等専門学校)

第 59 回東海地区国立高等専門学校体育大会の主管校を務めるにあたり、ご挨拶申し上げます。

昭和 38 年に豊田高専を会場に第 1 回大会が主催されて以来、活発な活動を続けてきたこの地区体育大会は、令和 3 年度にはいり、第 59 回目を迎える歴史を積み重ねてきました。

「進化する高専」をキーワードにして、創造力と実践力、イノベーションの創出、地域連携、国際交流を視野に入れ、科学技術創造立国の一翼を担う感性と創造性が豊かな実践的技術者を育成しつつ、文化の香り高い豊かな社会の発展を目指しながら取り組みを続けてきた高専は、2022 年で創立 60 周年を迎えようとしています。

本大会は、これまでと同様に、沼津、豊田、岐阜、鈴鹿の各高等専門学校のご協力のもとに運営されます。他方、これまでと大きく異なるのは、この稿の筆をとる今日なお、開催地の各県は、まん延防止等重点措置、緊急事態宣言、あるいは県の特別警戒の実施のもとにあり日々流動する状況下で難しい判断も求められると思われます。開催にあたっては、新型コロナウイルス感染症への対応として「新しい生活様式」の徹底が必須であり、5 地区の競技場で行われる予定の種目のうち、弓道は、競技地への集合を伴わずに開催されます。

各チームが日頃の練習の成果を発揮し、競技に打ち込み、高専相互の親睦を図ることはもちろん、今回の地区大会が、教育の一翼を担い、スポーツの実践にのみ留まらず、大会実施に向けた多様な準備や運営を通じて、学生が企画力や合意形成力を涵養し、社会の諸課題に立ち向かっていく人材として成長されることを確信します。

本地区大会を開催するにあたり、事前の準備、会場設営、大会運営等に多大のご尽力を賜りました関係各協会、諸団体ならびに関係者各位に心より感謝申し上げます。

# 大会役員

会長	鳥羽商船高等専門学校長	和泉 充
副会長	豊田工業高等専門学校長	田川 智彦
	沼津工業高等専門学校長	中村 聡
	鈴鹿工業高等専門学校長	竹茂 求
	岐阜工業高等専門学校長	伊津野 真一
	鳥羽商船高等専門学校学生主事	坂牧 孝規
	鳥羽商船高等専門学校教務主事	伊藤 友仁
委員	豊田工業高等専門学校学生主事	高津 浩彰
	豊田工業高等専門学校体育主任	〃
	豊田工業高等専門学校事務部長	岡田 正史
	沼津工業高等専門学校学生主事	小林 美学
	沼津工業高等専門学校体育主任	渡邊 志保美
	沼津工業高等専門学校事務部長	縣 猛男
	鈴鹿工業高等専門学校学生主事	仲本 朝基
	鈴鹿工業高等専門学校体育主任	宝来 毅
	鈴鹿工業高等専門学校事務部長	浅見 宏信
	岐阜工業高等専門学校学生主事	山本 浩貴
	岐阜工業高等専門学校体育主任	麻草 淳
	岐阜工業高等専門学校事務部長	羽室 秀樹
	鳥羽商船高等専門学校体育主任	山田 英生
	鳥羽商船高等専門学校事務部長	坂野 利宏
	鳥羽商船高等専門学校総務課長	五十棲 等
鳥羽商船高等専門学校学生課長	國枝 和代	
参与	豊田工業高等専門学校教務主事	安藤 浩哉
	沼津工業高等専門学校教務主事	稲津 晃司
	鈴鹿工業高等専門学校教務主事	下古谷 博司
	岐阜工業高等専門学校教務主事	北川 秀夫

# 空手道競技要項

期 日	令和3年7月3日(土)
会 場	豊田工業高等専門学校 第2体育館 住所:〒471-8525 愛知県豊田市栄生町2-1 電話:0565-36-5913(学生課学生支援係)
開会式	13時
競技開始時刻	13時10分
閉会式	競技終了後

## I 総 則

### 形の部

競技規則(財団法人全日本空手道連盟が定める形競技規定に準ずる。)

- (1) 形はすべて自由形とする。
- (2) 形の試合場は、組手試合コート内において演武することを原則とする。ただし、コートを出ても減点の対象としない。
- (3) 入退場は、入退場線より出入りすることを原則とする。
- (4) 個人戦形試合は予選を行い、上位3名～6名を集めて決勝戦を行う。

審判規定(財団法人全日本空手道連盟が決める審判規定に準ずる。)

- (1) 個人戦形試合の予選の審判員は、主審1名、副審4名で行う。
- (2) 団体戦形試合及び個人戦形試合の決勝戦の審判員は、主審1名、副審6名で行う。
- (3) 試合の運行及び審判員の公正を図るために競技監査1名を置く。
- (4) 得点は10点満点とし、9.0は優れている、8.0はやや優れている、7.0は普通、6.0はやや劣る、5.0は劣る、という基準で、更に0.1きざみで判定する。
- (5) 判定基準は、次のとおりとする。
  - (イ) 技の極め(技の正確さ、力強さ、残心、緩急)
  - (ロ) 機敏性(始終の動作、全員の技の遅速)
  - (ハ) 演技力(演技中の動作、全体的な調和)
  - (ニ) 全体の統一性(服装、節度のある態度)
  - (ホ) 入退場
- (6) 形を大きく間違えたとき1.0減点、ぐらついた時は0.4点減点とする。
- (7) 流派などの流儀による動作の細かい違いは減点の対象としない。
- (8) 選手は演武終了後、所定の位置にとどまり点数発表のあと退場する。

## II 競技種目

### 1 団体戦

#### 形の部

- (1) 各校2チームを上限とし、1チームの人員は監督1名、コーチ1名、マネージャー1名、選手5名以内、計8名以内とする。ただし、選手が3名に満たない場合は登録できない。
- (2) 競技は3名による得点制とする。

### 2 個人戦

#### 形の部

- (1) 出場人員は監督1名、選手5名以内、計6名以内とする。
- (2) 競技は得点制とする。

## III 表 彰

団 体 戦 形の部1位に優勝杯及び賞状を授与する。

個 人 戦 形の部3位までの入賞者に賞状を授与する。

#### IV 新型コロナウイルス感染症対策

- (1) 観客  
無観客とする。
- (2) 会場  
換気, ゴミ処理など, 競技会場施設の新型コロナウイルス感染症対策規則に従う。競技会場の出入りに, 手指消毒のアルコールを設置する。控え席や応援席における距離を保つ(2m, 最低1m)。集団応援を禁止する。
- (3) マスクの着用・手指消毒  
マスクの着用を必須とする。ただし, 競技中(ウォーミングアップ, クールダウンを含む)については, 競技委員長の指示に従う。会場の入退室時は, 手指消毒を義務づける。
- (4) 健康管理チェックの方法  
大会会場に入場する全ての人(役員, 選手, 補助員, 事務局員)について事前登録制とし, 大会期間 2 週間前および大会期間中の体調管理チェックシートの提出を義務づける。体調管理チェックシートの提出がない場合は, 大会会場への入場を禁止する。

団体の部（形の部）

沼津工業高等専門学校 A

監督 芹澤 弘秀  
 コーチ  
 マネージャー フリーマン ジョン 龍馬

番号	主将	氏名	学年	段位
1		大角 寿桜	3	初
2		西條 ゆりか	3	無
3		山内 新大	1	弐
4		小林 剛	4	初
5				

沼津工業高等専門学校 B

監督 大久保 進也  
 コーチ  
 マネージャー 西澤 里史

番号	主将	氏名	学年	段位
1		大角 寿鶴	4	弐
2		中倉 嬉多	2	弐
3		金子 桃花	2	初
4		神谷 隆葵	3	初
5	主将	中倉 馨多	5	弐

鈴鹿工業高等専門学校 A

監督 伊藤 清  
 コーチ  
 マネージャー

番号	主将	氏名	学年	段位
1		平子 由依	4	初
2	主将	森満 優太	4	初
3		渡邊 愛梨	2	初
4		毛利 暖	4	初
5				

鈴鹿工業高等専門学校 B

監督 伊藤 清  
 コーチ  
 マネージャー

番号	主将	氏名	学年	段位
1		下坂 樹	1	弐
2		轟 大吾	4	初
3		酒井 皓晟	3	弐
4		井上 皓太	4	弐
5				

鳥羽商船高等専門学校

監督 攪上 平之介  
 コーチ 梶原 勉  
 マネージャー

番号	主将	氏名	学年	段位
1		片岡 憲伸	5	初
2		加藤 輝将	4	
3		宮崎 仁夢	3	弐
4				
5				

豊田工業高等専門学校

監督 勝谷 浩明  
 コーチ 生田 正人  
 マネージャー 八幡 雅大

番号	主将	氏名	学年	段位
1		倉岡 遼舞	4	2
2	主将	倉岡 秀大	3	2
3		日比 夢菜	2	2
4				
5				

個人の部（形の部）

鳥羽商船高等専門学校

監督 嶋岡 芳弘

番号	氏名	学年	段位
1	片岡 憲伸	5	初
2	加藤 輝将	4	
3	宮崎 仁夢	3	弐
4			
5			

鈴鹿工業高等専門学校

監督 伊藤 清

番号	氏名	学年	段位
1	渡邊 愛梨	2	初
2	森満 優太	4	初
3	平子 由依	4	初
4	酒井 皓晟	3	弐
5	下坂 樹	1	弐

豊田工業高等専門学校

監督 勝谷 浩明

番号	氏名	学年	段位
1	倉岡 秀大	3	2
2	八幡 雅大	3	
3	加藤 優芽	3	
4	日比 夢菜	2	2
5	杉浦 貫太	2	

沼津工業高等専門学校

監督 芹澤 弘秀

番号	氏名	学年	段位
1	中倉 馨多	5	弐
2	小林 剛	4	初
3	神谷 隆葵	3	初
4	山川 大賀	3	初
5	大角 寿鶴	4	弐
補欠	フリーマン ジョン 龍馬	3	一

# 空 手 道 組 合 せ

競技開始時刻7月3日13時

団体戦

形の部

演武順	学校名	型名	得点	順位
1	鳥羽			
2	鈴鹿A			
3	豊田			
4	沼津A			
5	鈴鹿B			
6	沼津B			



個人戦 形の部

予選

演武順	選手名	学校名	形名	得点	順位
1	片岡 憲伸	鳥羽 1			
2	渡邊 愛梨	鈴鹿 1			
3	倉岡 秀大	豊田 1			
4	中倉 馨多	沼津 1			
5	加藤 輝将	鳥羽 2			
6	森満 優太	鈴鹿 2			
7	八幡 雅大	豊田 2			
8	小林 剛	沼津 2			
9	宮崎 仁夢	鳥羽 3			
10	平子 由依	鈴鹿 3			
11	加藤 優芽	豊田 3			
12	神谷 隆葵	沼津 3			
13	酒井 皓晟	鈴鹿 4			
14	日比 夢菜	豊田 4			
15	山川 大賀	沼津 4			
16	下坂 樹	鈴鹿 5			
17	杉浦 貫太	豊田 5			
18	大角 寿鶴	沼津 5			

決勝戦

演武順	選手名	学校名	形名	得点	順位
1		高専			
2		高専			
3		高専			
4		高専			
5		高専			
6		高専			

## 個人情報及び肖像権に関する取り扱いについて

第59回東海地区国立高等専門学校体育大会

大会参加に際して提供される個人情報は、本大会活動に利用するものとし、これ以外の目的に利用することはありません。

大会出場者で、ホームページ、報道等に、個人名を公表して欲しくない者は、学校を通して大会事務局に申し出てください。事前に申し出のない場合は、公表します。

# 豊田高専周辺道路マップ

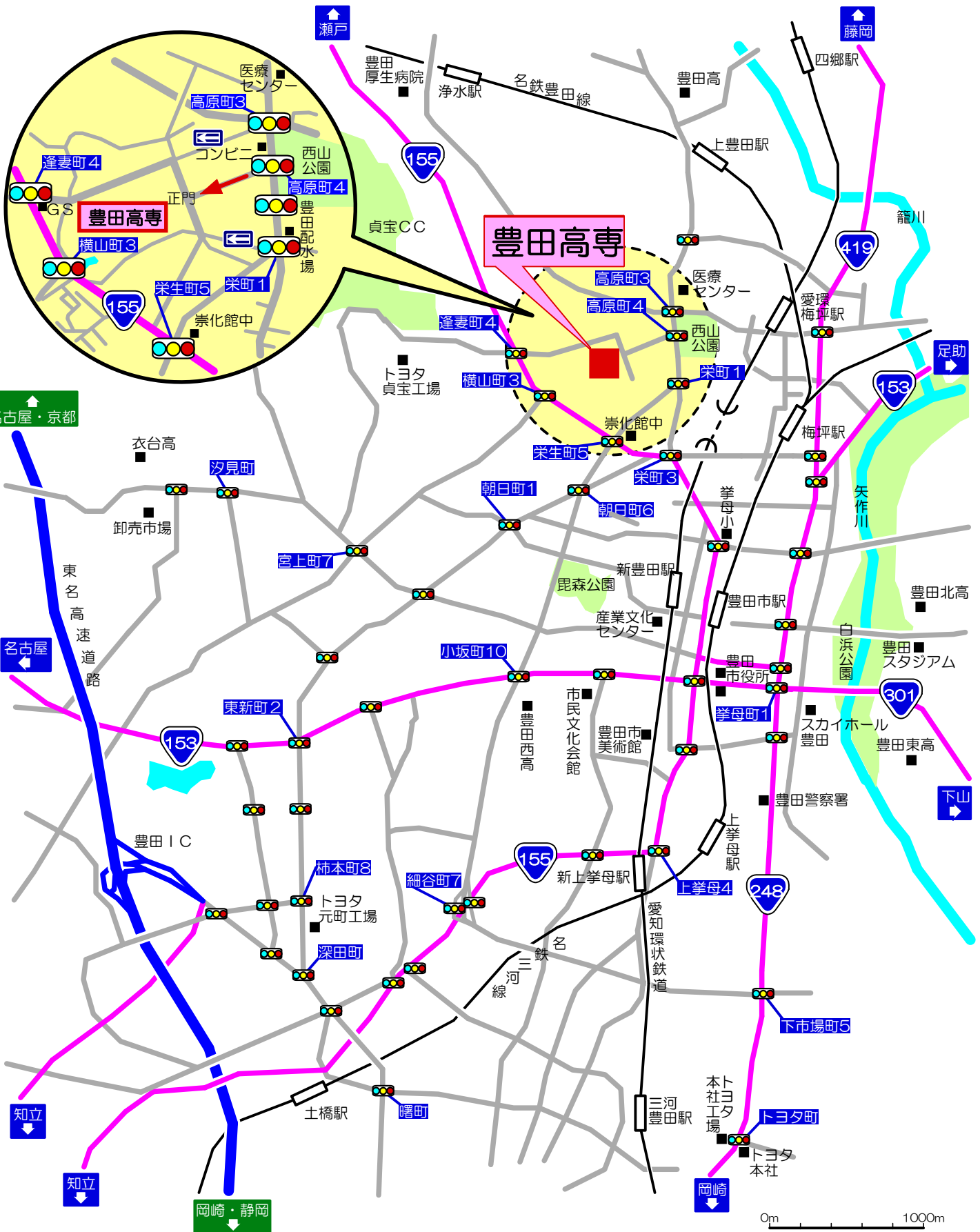

※道路交通規制に従い運転してください

7月3日(土) 案内図

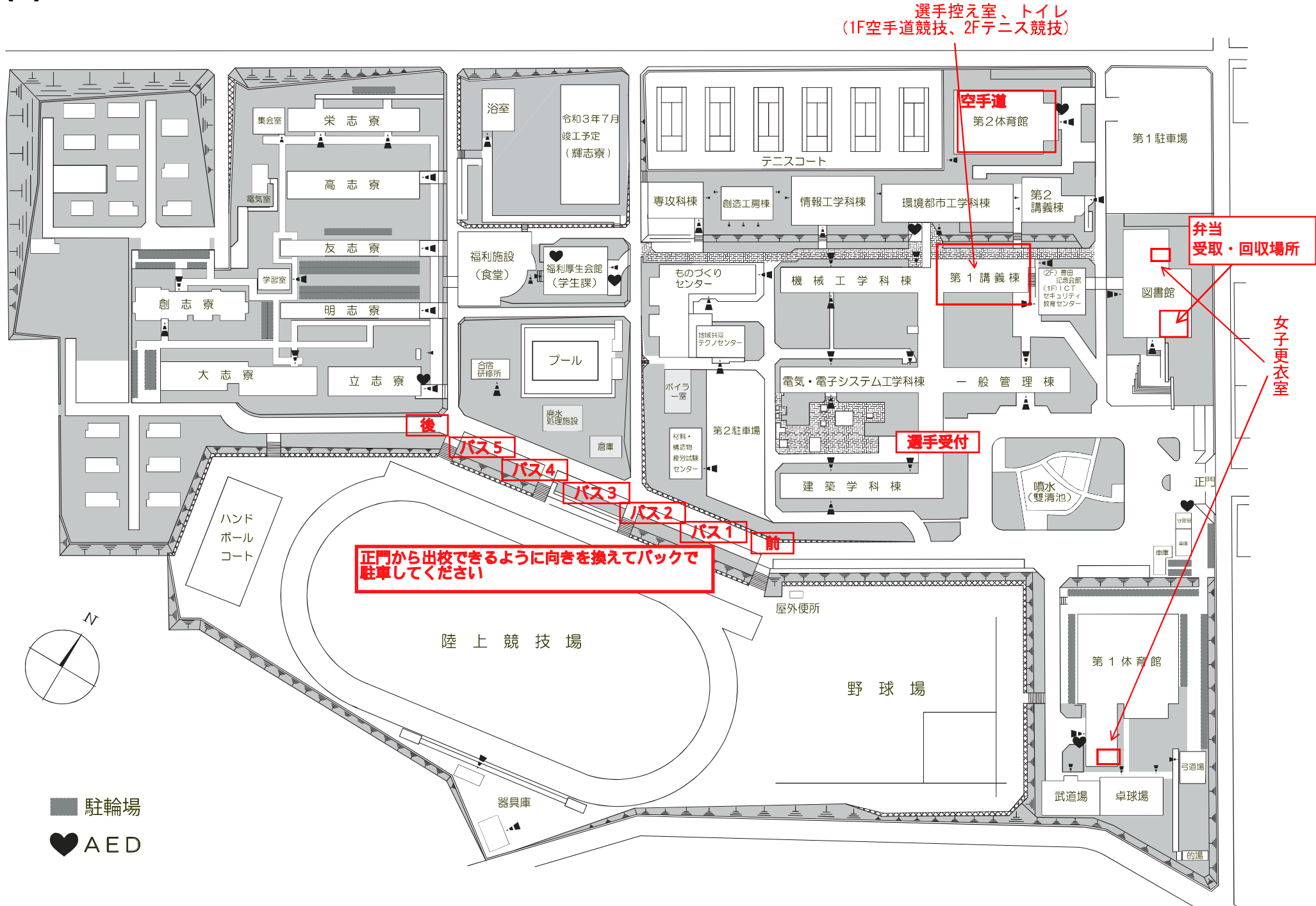

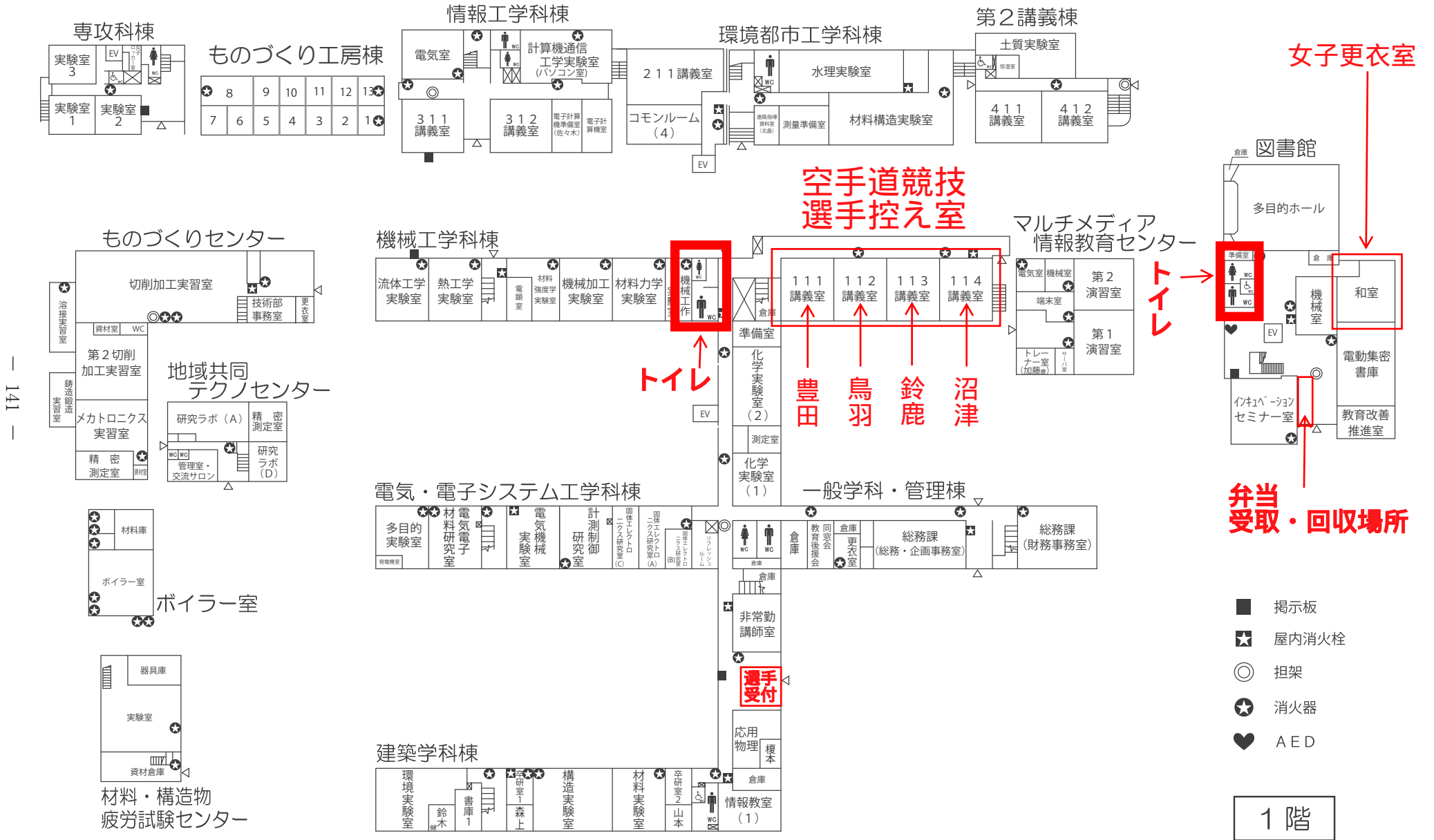

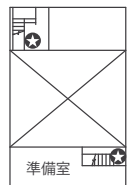
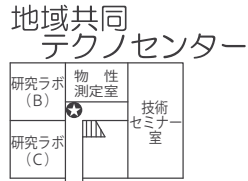
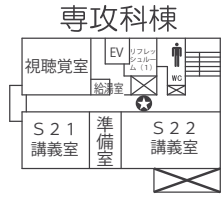

材料・構造物  
疲労試験センター

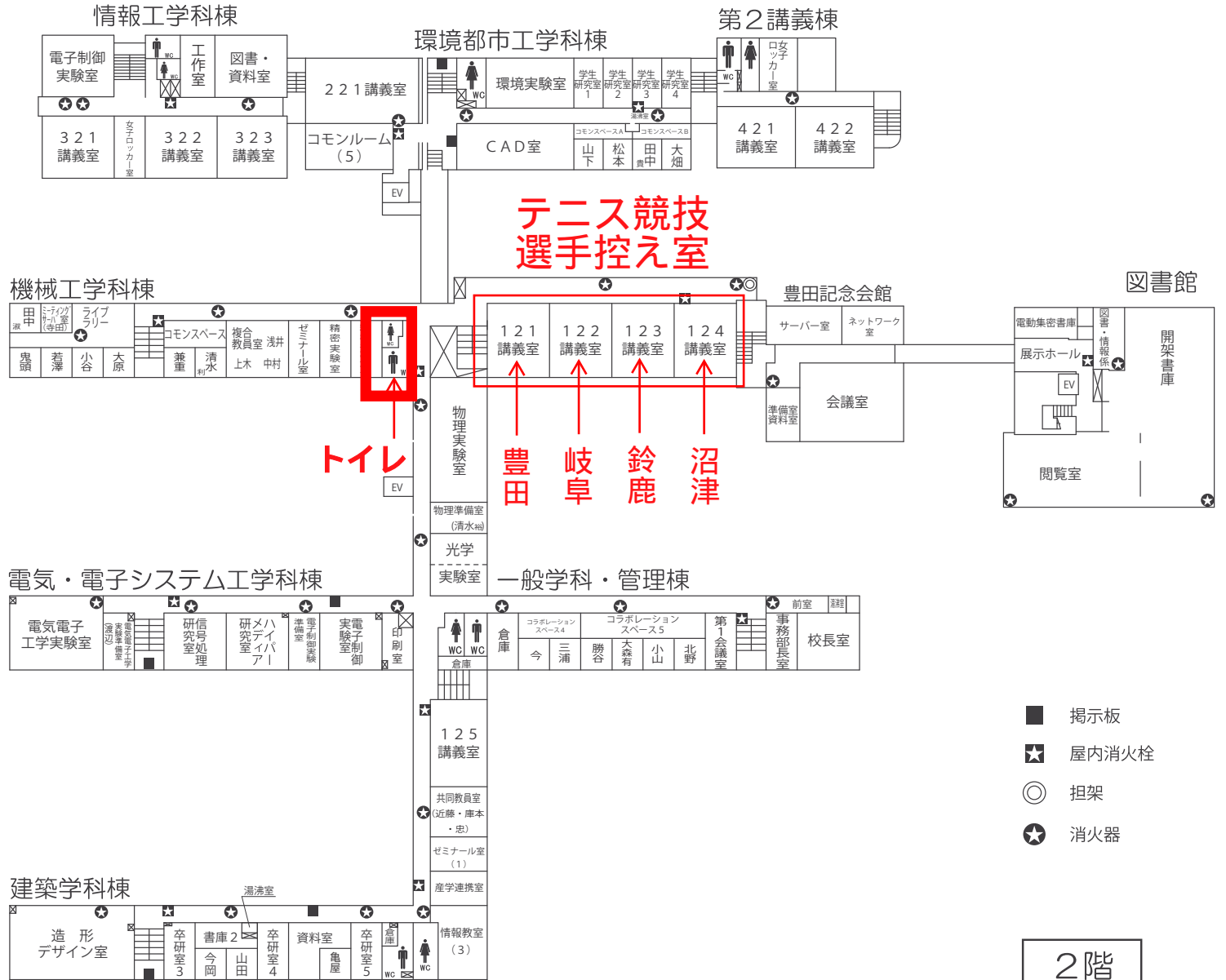

- 掲示板
- ★ 屋内消火栓
- ◎ 担架
- ☆ 消火器

2階

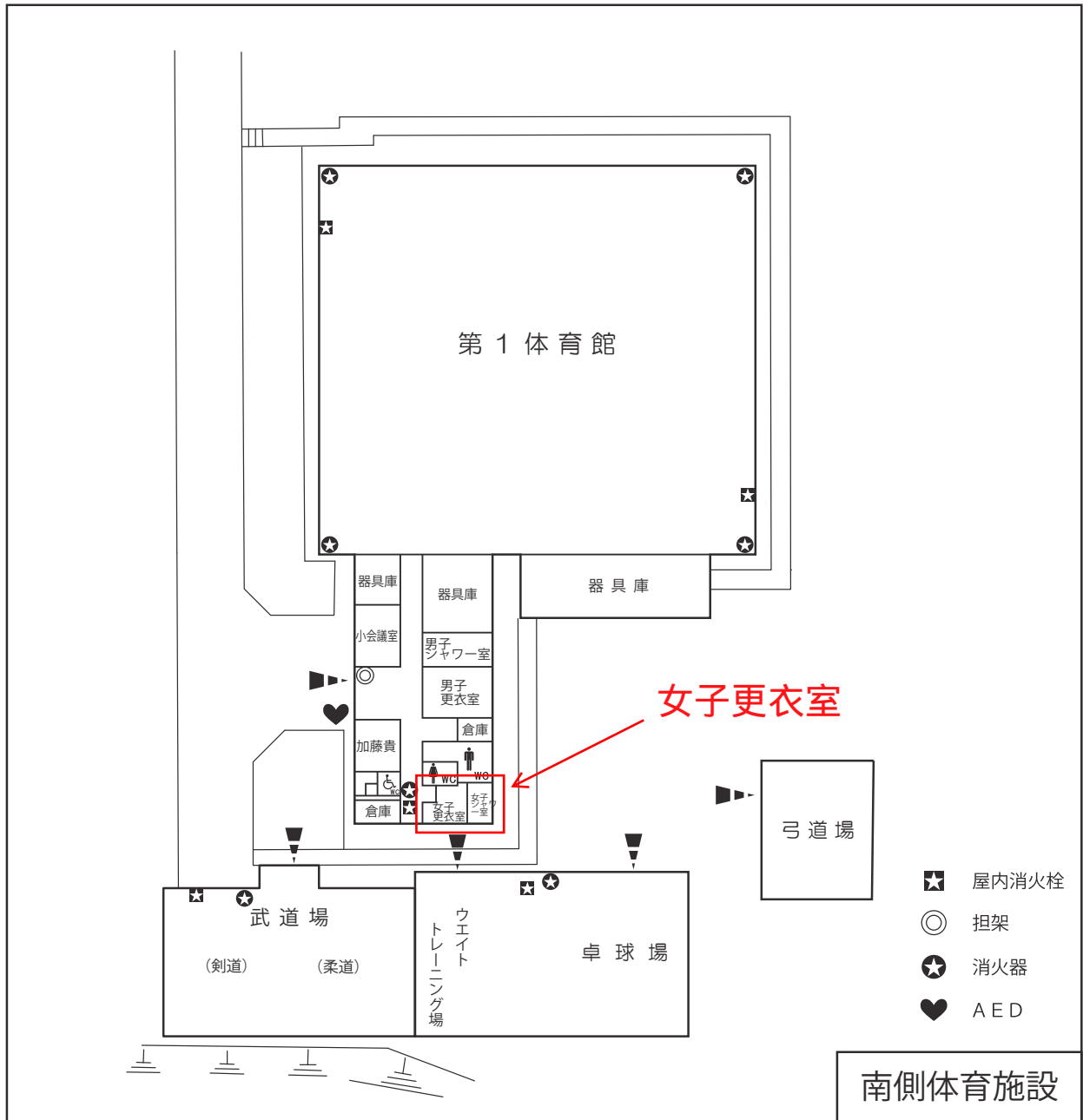
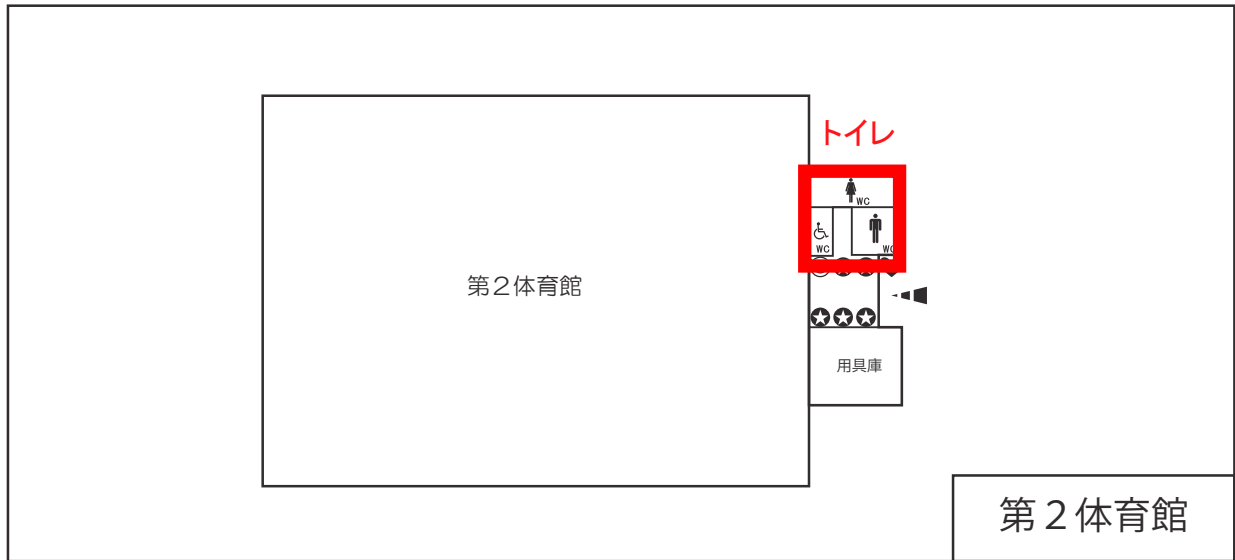

# 近隣の医療機関一覧

令和3年2月

豊田市救急医療情報センター（どうしても医療機関が見つからないとき） 0565-34-1133

診療科	医療機関名	電話番号 市外局番 0565	住所	予約	診療時間 (電話等で確認してください)		休診日	
					午前	午後	休診日	午後休診
総合診療・夜間・休日	豊田厚生病院	43-5000	浄水町伊保原500-1		8:20~11:30		日・祝・土	
	豊田地域医療センター	34-3000	西山町3丁目30-1		9:00~12:00	12:00~17:00	日・祝	土
	豊田加茂休日救急内科診療所	32-7150	西山町3丁目30-1		9:00~11:30	13:00~16:30	平日	
内・外科・整形外科	三九朗病院	32-0282	小坂町7丁目80	予約	8:30~12:00	13:30~16:30	日・祝	土
整形外科	ひので整形外科	36-5511	日之出町2丁目11-11		9:00~12:00	15:30~18:30	日・祝	土
	とよた西町クリニック	35-2131	西町1丁目134		9:00~12:30	15:00~18:30	木・日・祝	土
	吉田整形外科愛知スポーツクリニック	85-1011	東保見町郷地1		9:00~12:00	16:00~19:00(平日) 14:00~17:00(土)	日	
外・内・胃腸・肛門科・消化器内科	山口胃腸科外科クリニック	46-2211	大清水町原山108-3		9:00~12:00	16:30~19:00	日・祝	水・土
	杉本内科クリニック	37-3377	日南町5丁目47-1		9:00~12:00	16:00~19:00	日・祝	水・土
	おおくぼ内科クリニック	43-0600	浄水町南平56-1		9:00~12:00	16:00~19:00	日・祝	水・土
内・循環器科	上豊田駅前クリニック	45-8822	大清水町大清水84-8		9:00~12:00	16:00~19:00	日・祝	木・土
	館ハートクリニック	46-5353	浄水町原山275-1		9:00~12:00	16:00~19:00	日・祝	水・土
内・泌尿器科	梅坪クリニック	35-2088	東梅坪町8-8-17	予約	8:30~12:00	15:30~18:00	第2・4・5土日・祝	火・木・土
婦人科	あかね医院	37-8686	栄生町4丁目13-6	予約	9:00~12:00	17:00~19:00	日・祝	月・水・木 金・土
	鈴木病院	33-8051	月見町1丁目10-8	予約	8:40~12:00	14:30~17:00	日・祝	
眼科	河合眼科	32-5274	西町6丁目2-8		9:15~12:15	15:00~18:00	日・祝	木・土
	深見眼科	34-1155	陣中町1丁目6-11		9:30~12:30	15:30~18:30	日・祝	火・土
	石黒眼科クリニック	32-3022	若宮町1-8 第38オーシャンビル2F		9:00~12:00	15:30~18:30/14:30~17:30	火・日・祝	
皮膚科	鈴木皮膚科	46-4112	浄水町南平11	予約	9:00~12:00	16:30~19:00	木・日・祝	土
	かすがい皮膚科	32-1112	東梅坪9丁目8-3	予約	9:30~12:30	14:30~18:00	水・日・祝	土
	小野皮膚科医院	32-1902	西町6丁目48		9:00~12:15	17:00~19:15	水・日・祝	土
歯科・口腔外科	中根歯科	35-3833	栄生町5丁目47-1	予約	9:00~11:30	14:00~18:30	木・日・祝	
	すみや歯科クリニック	85-8730	若草町3-21-9	予約	9:30~12:30	14:30~19:00	水・日・祝	
	いぐち歯科	37-8208	高原町4-34-1	予約	9:00~13:00	15:00~19:00	木・日・祝	土曜日は 18:00まで
耳鼻科	川出耳鼻咽喉科	32-3387	小坂本町4丁目6-6	2回目 ~予約	9:00~11:45	15:00~18:45	日・祝	月・水・土
	かとう耳鼻咽喉科クリニック	37-3387	梅坪町6丁目3-11		9:00~12:00	16:00~19:00	木・日・祝	土
	いとう耳鼻咽喉科	46-8733	浄水町南平54-1		8:45~12:00	15:15~18:30	木・日・祝	土曜日は 13:00まで
脳神経外科・内・外科	なかねクリニック	37-8800	梅坪町8-3-9	予約	8:30~11:30	15:30~18:30	日・祝	水・土
精神科	杉田メンタルクリニック	36-5588	若宮町7-5-2	予約	9:30~12:30	15:30~18:30	木・日・祝	土曜日は 13:30まで
	豊田土橋こころのクリニック	41-7730	曙町3丁目8番	予約	9:30~12:30	14:45~17:45	日・月・祝	木・土
接骨院	石川第2接骨院	35-3540	昭和町4-52		8:30~12:30	15:30~19:30	日・祝	土
	わかば接骨院	48-0890	浄水町伊保原118-1	予約	8:30~12:30	15:15~19:30	日	水・土
	椿接骨院	42-4420	栄生町3丁目63-1		9:00~11:30	16:00~19:00	日	土・祝

★悩んだ時には、KOSEN健康相談室 24時間対応OK 0800-000-2228

コロモタクシー 0565-32-1246